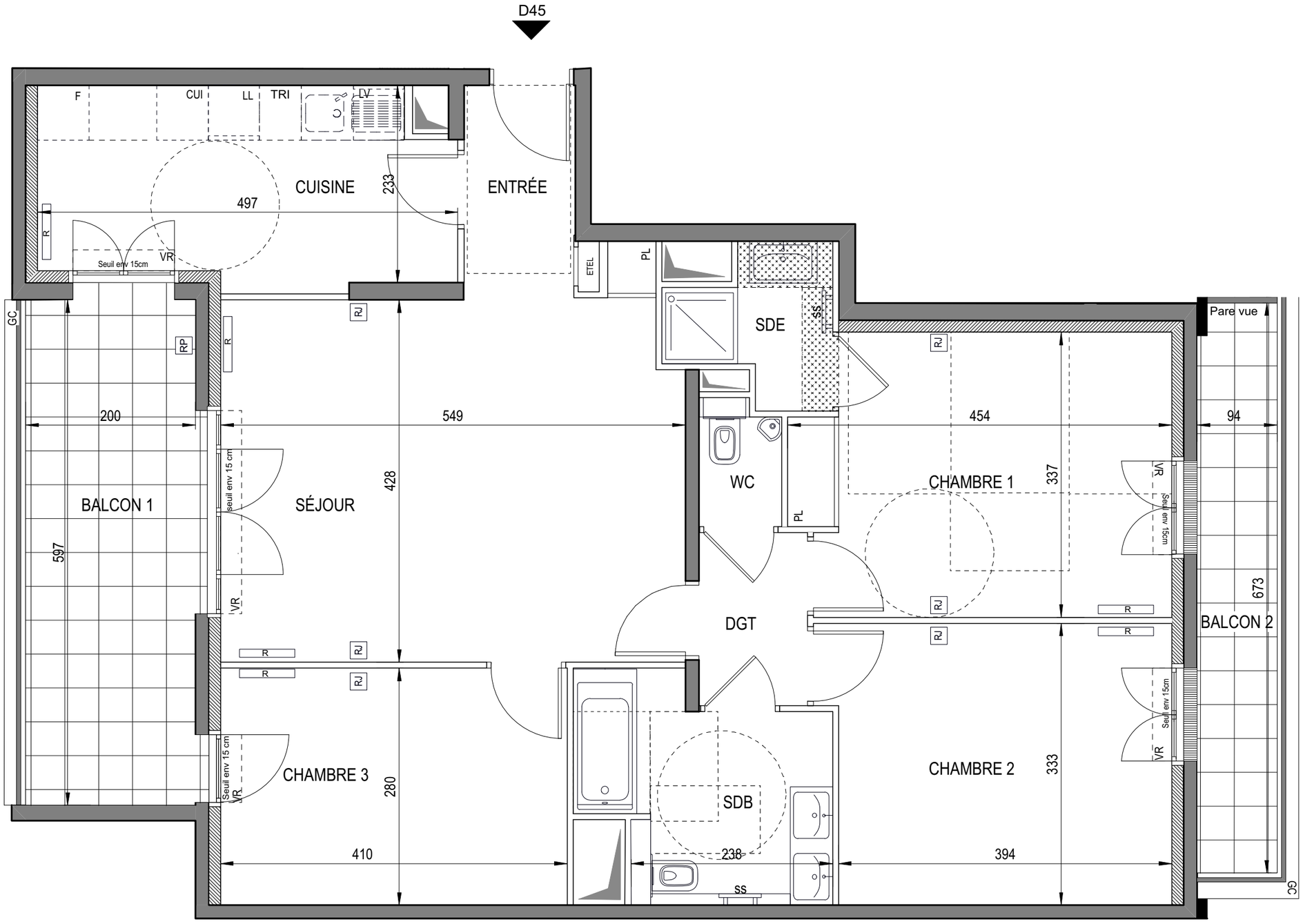

# CLAMART 92140

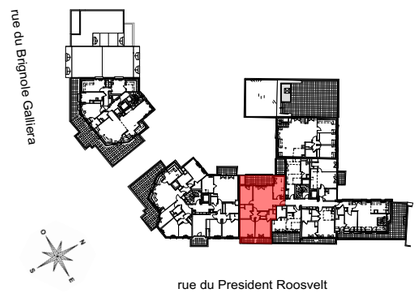


## Hall D

APPARTEMENT DE 4 PIECES
n° D45 au 4ème étage

| | |
|---|---|
| SEJOUR/ENTREE | 27,10 m2 |
| CUISINE | 10,90 m2 |
| CHAMBRE 1 | 14,30 m2 |
| CHAMBRE 2 | 13,40 m2 |
| CHAMBRE 3 | 11,45 m2 |
| SALLE DE BAIN / WC | 6,70 m2 |
| SALLE D'EAU | 2,90 m2 |
| WC | 1,30 m2 |
| DGT | 2,60 m2 |
| **SURFACE TOTALE HABITABLE** | **90,65 m2** |
| BALCON 1 | 11,80 m2 |
| BALCON 2 | 6,30 m2 |
| **SURFACE TOTALE HABITABLE ET ANNEXES** | **108,75 m2** |

## LEGENDE

| | | | |
|---|---|---|---|
| RJ | Prise RJ 45 | SS | Séche Serviette |
| AV | Allège Vitrée | R | Radiateur |
| VR | Volet Roulant | R | Réfrigérateur |
| GC | Garde Corps | LV | Lave Vaisselle |
| | Soffite / faux plafond | LL | Lave Linge |
| ETEL | Esp techn. elect. du lgt | C | Cuisson |
| PL | Placard | TRI | Tri selectif |
| RP | Robinet de puisage | | Retombée de poutre |

Indice A — 25 Octobre 2019

Echelle : 0 0,5 1 2m

**MARC FARCY ARCHITECTE**

EMERIGE

néole

*Nota : Les surfaces des placards sont comprises dans celles des pièces où ils se situent. Des modifications sont susceptibles d'être apportées à ce plan en fonction des nécessités techniques et réglementaires de la réalisation, tant en ce qui concerne les dimensions libres que l'équipement. Les soffites, faux-plafonds, retombées, gaines techniques, canalisations, trappes de visite, descentes d'eaux pluviales, équipement électriques, ne sont pas systématiquement représentés ou le sont à titre indicatif. Les dimensions et les implantations des appareils de chauffage, lorsqu'ils sont représentés, sont indicatifs et seront soumis à la conformité de l'étude thermique.*